



# „Patron driven acquisition“ einmal ganz analog

UNIVERSITÄT  
DUISBURG  
ESSEN

Mit "EVA" nutzerorientiert erwerben und passive Fernleihen vermeiden

*Dr. Ania López, UB Duisburg-Essen  
Peter Mayr, hbz Köln*

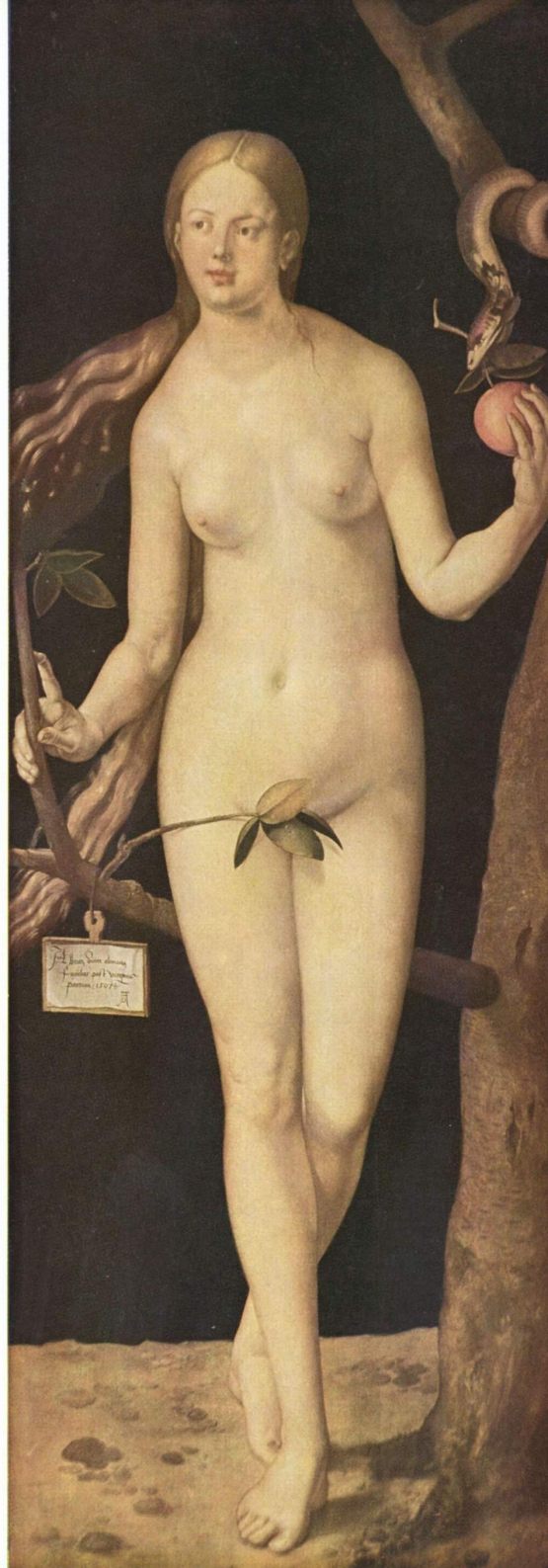
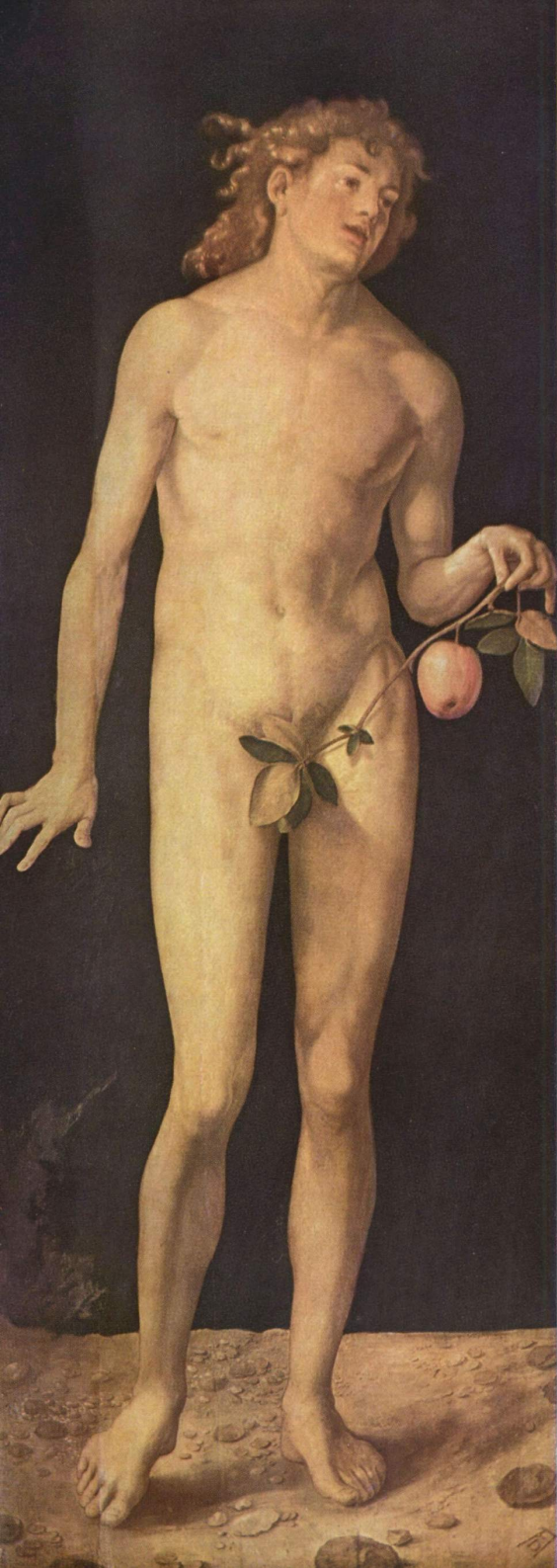

**E**rwerbungs  
**V**orschlags  
**A**ssistent

# Übersicht

- Motivation
- Gelegenheit
- Ergebnisse
- In der Praxis
- Reaktionen





# Motivation



**Fernleihen sind  
wahrgenommene Lücken im  
eigenen Bestand**



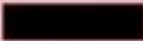

Best.-Nr. 07/1012		Bestellnummer 99 07/1012 <i>110000005</i>		Friststempel <i>f</i>		Friststempel 99	
Aus: 294 <i>465</i>	Zahl d. Bände	Bibliographischer Nachweis <i>14.05.07</i> ISBN: 0031-899X		Signatur <i>f</i> <del>ZSB 533 k</del> <i>07/67 z 27</i>		Signatur <del>ZSB 533 k</del> <i>07/67 z 27</i>	
Nur stark umrandete Teile mit Schreibmaschine ausfüllen							
Benutzer Name 		Bücher: Name, Vornamen des Verf., Titel, Aufl., Ersch.-ort u. -jahr, ggf. Serie u. Bd. Zeitschriften: Titel (ungekürzt), Bd., Jahr Benutzer wünscht unberechnete Kopie. Physical review 59 (1941), S. 693-698  Warren, B.E.: X-ray diffraction in random layer lattices  Andere/neuere Ausgabe/Auflage/Übersetzung/Reprint erwünscht - Nicht Gewünschtes streichen!				Falls nicht bis _____ erledigt, zurück.	
99 Dieser Abschnitt muß bis zur Rücksendung im Buch bleiben		Leitbibliothek:		Zahl der Bände:			
Musterbibliothek Musterhausen		Zahl der Bände	Musterbibliothek Musterhausen	Bestelldatum u. Unterschrift d. Sachbearbeiters 23.04.2007 		Musterbibliothek Musterhausen	



**Die Mauer  
muss  
weg!**





# Gelegenheit



## Masterstudiengang „Bibliotheks- und Informationswissenschaft“ (MALIS)

✓ Gefällt dir

Nachricht senden

80 „Gefällt mir“-Angaben · 2 sprechen darüber

University

Viersemestriger Masterstudiengang an der FH Köln, der für einen Berufseinstieg in Leitungsfunktionen sowie Spezialtätigkeiten in wissenschaftlichen und öffentlichen

Info



Fotos

80

„Gefällt mir“-Angaben

„MALIS Praxisproj  
2012“: Die Werksch  
Das Institut für  
Informationswissens

Notizen 3



Veranstaltungen



# Grundgedanken

9

- „Unnötige“ Fernleihen vermeiden
- **Schnelle und komfortable** Steuerung durch FachreferentInnen
- **Allgemeines Konzept**

# Lösung

10

- „Abfangen“ von Fernleihen nach bestimmten Kriterien
- Karenzzeit, in der die Entscheidung Fernleihe/Erwerbung getroffen wird



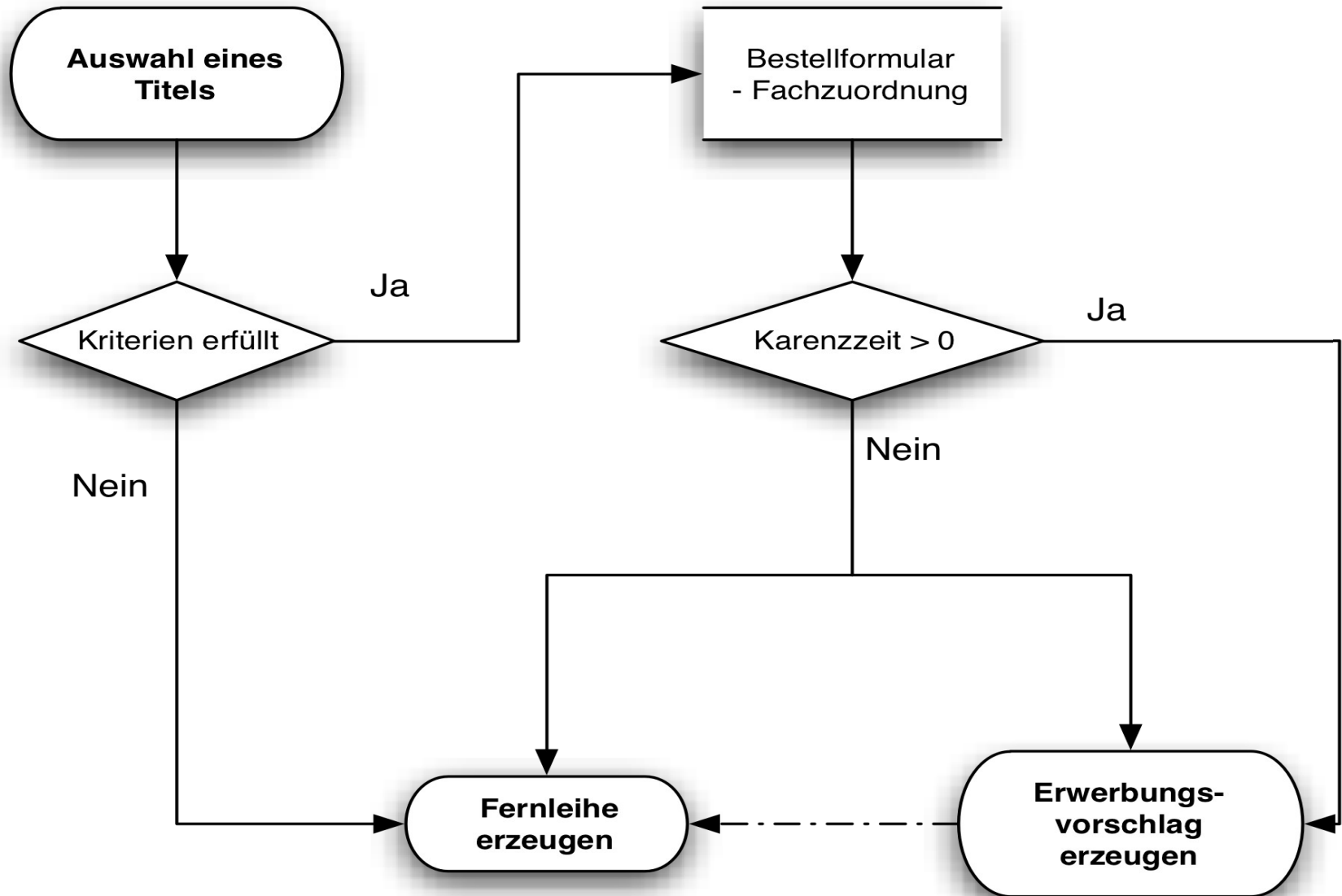

# Alternativmodus

12

- Nachnutzung von Fernleihdaten



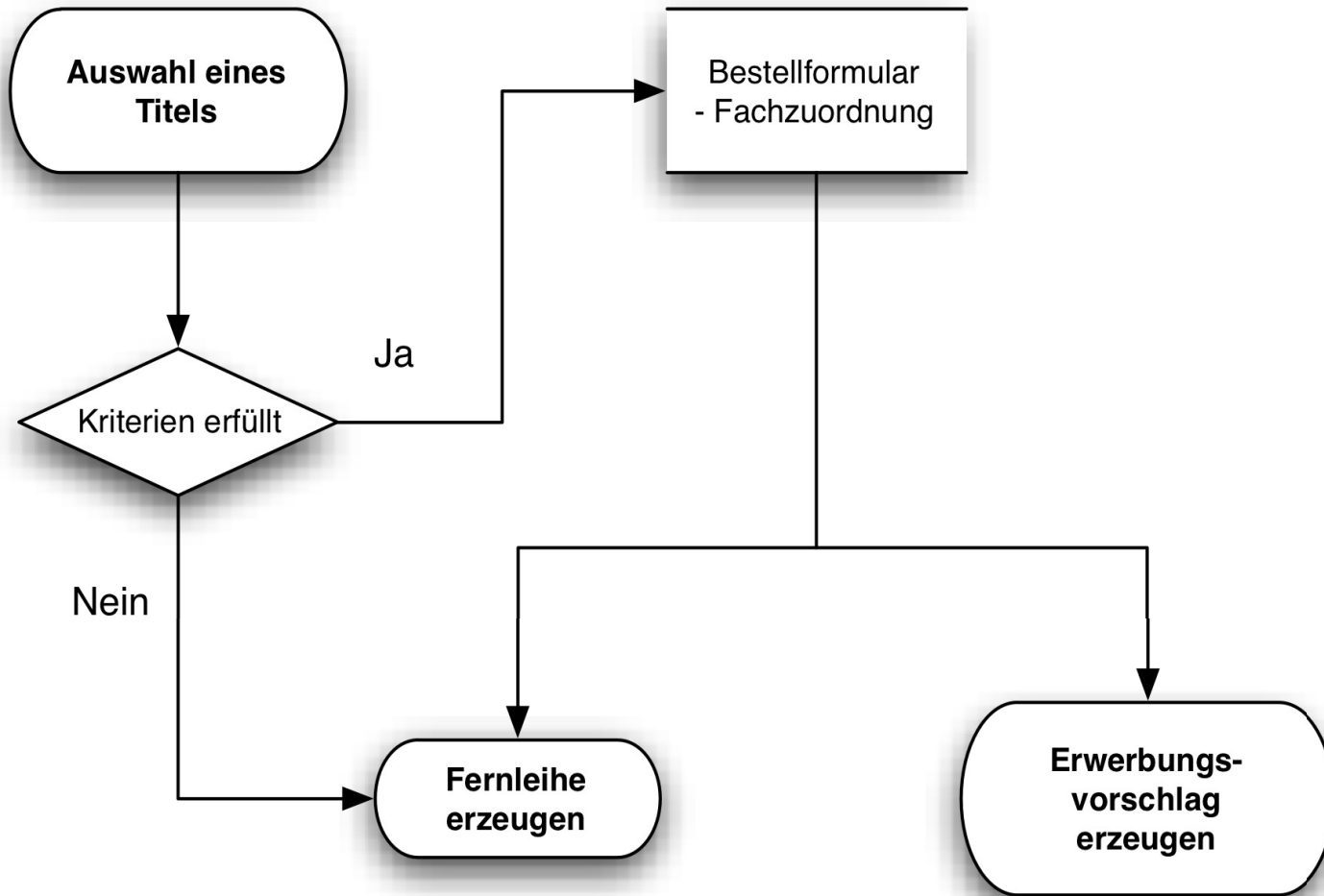



# Ergebnisse



# Projektergebnisse

Prototyp mit 3 Modulen:

- **Automat. Analyse von Fernleihen**
- **Admin-Oberfläche**
- **Trackingschnittstelle**

# Automat. Analyse von Fernleihen

16

- **Allgemeine Kriterien**
  - z.B. Verfügbarkeit im Buchhandel
- **Spezifische Kriterien pro Institution**
  - z.B. Erscheinungsjahr, Sprache
- **Fachzuordnung durch NutzerInnen**
- **Karenzzeit oder parallele Bestellung**

# Automat. Analyse von Fernleihen

## Bestelldaten

Autor (Name, Vorname): Ziegelwagner, Michael  
Titel: Café Anschluß : Als Österreicher unter Deutschen  
Erscheinungsort: Zürich  
Verlag: Atrium  
Erscheinungsjahr: 2011  
ISBN: 978-3-85535-826-7

Ggf. andere Ausgabe\*:

- Ja  
 Nein

Ggf. Vormerkung durchführen\*:

- Ja  
 Nein

(Vormerkungen können die Lieferung eventuell verzögern [[Info](#)])

Hinweise an Ihre Bibliothek:

Abholort\*:

Essen, Fachbibliothek GW / GSW

## Persönliche Angaben

Name\*:

E-Mail-Adresse:



# Admin-Oberfläche

18

- **Fachgebiete** verwalten
- **Karenzzeit** einstellen
- **E-Mail Benachrichtigung** einrichten
- **Vorschläge**
  - an **Erwerbung** weiterleiten
  - als **CSV Datei** exportieren
  - **Fernleihe** auslösen

# Admin-Oberfläche

## Willkommen LBZ Koblenz

An Ihrem Standort sind 5 Fachreferenten eingetragen.

### Fachreferenten

	ID	Name	E-Mail	Angelegt
<input type="radio"/>	38	[redacted]	[redacted]@lbz-rlp.de	2010-12-14
<input checked="" type="radio"/>	39	[redacted]	[redacted]@lbz-rlp.de	2010-12-14
<input type="radio"/>	145	[redacted]	[redacted]@lbz-rlp.de	2012-01-17
<input type="radio"/>	37	[redacted]	[redacted]@lbz-rlp.de	2010-12-14
<input type="radio"/>	36	[redacted]	[redacted]@lbz-rlp.de	2010-12-14

Details

### Direktzugriff

EVA-Nummer:  [direkt aufrufen](#)

### Klassifikationen

Die passiven Fernleihen, die den Erwerbungskriterien entsprechen, werden von den Nutzern in folgende Klassifikationen eingeordnet. Dabei bezeichnet die Karenzzeit den Zeitraum in dem die potentiellen Erwerbungsansprüche von der Absendung als Fernleihe zurückgehalten werden

ID	Klassifikation	Karenzzeit	Fachreferenten
257	Architektur	<input type="text" value="3"/> <a href="#">ändern</a>	<ul style="list-style-type: none"><li>[redacted]</li></ul>
256	Archäologie	<input type="text" value="0"/> <a href="#">ändern</a>	<ul style="list-style-type: none"><li>[redacted]</li></ul>
258	Buchwesen	<input type="text" value="0"/> <a href="#">ändern</a>	<ul style="list-style-type: none"><li>[redacted]</li></ul>

# Admin-Oberfläche

Hallo 

E-Mail:

E-Mail Benachrichtigung über neue Vorschläge ist **eingeschaltet**

## Eingetragen für:

- Biologie (Karenzzeit: 3 Tag(e) )
- Geowissenschaften (Karenzzeit: 3 Tag(e) )
- Ostasienwissenschaften (Karenzzeit: 1 Tag(e) )
- Psychologie (Karenzzeit: 3 Tag(e) )

1 Vorschlag mit dem Status "an Erwerbung we" der letzten 3 Tage

Es befindet sich insgesamt 504 Vorschläge in der Datenbank, davon ist noch nicht bearbeitet (Letzte Aktion "neu").

Id	Datum	ISIL	Titel	Verfasser	Jahr	Verlag	Preis	Benutzer
<input type="checkbox"/> 31986	15.05.2012	DE-465	Learning science in informal environments : people, places, and pursuits	Bell, Philip B. [Hrsg.]	2009	National Academies Press	40.99	

Vorschläge als  
 E-Mail  CSV Datei

Detailansicht

an ZFL senden

Bestellung stornieren

Nutzer kontaktieren

Fachzuordnung ändern



# Admin-Oberfläche

## Datenexport per E-Mail

Von: [REDACTED]

An: erwerbung@bibliothek.de

Betreff: Bestellungen aus dem EVA Modul

Nachricht: Folgende Titel sollten bestellt werden:

EVA-ID: 11283

Geschäftserfolg in Indien : Strategien für den vielfältigsten Markt der Welt / Holtbrügge, Dirk; Friedmann, Carina

Springer, 2011

ISBN: 978-3-642-17211-3

Preis: 59,95 Euro

Bestelldatum: 26.01.2012

Benutzer: XXXX

Titellid: 336519443

Quelle: BVB\$|1051:|577:|N2:|523:|19:#SWB\$|951:wirt 1.7 2011

1205|840:154. HOL|14:|24:61/6018|Vil2:Wac| 227|31:111 A

14176|100:4710/121|840/1:154. HOL|291/114:BA-2-2144

Fach: Wirtschaftswissenschaften

Bemerkungen:

Bei Bedarf werden an die Nutzer Ersatz-TANs geschickt

Senden

Formular zurücksetzen

# ZFL-Bibliothekskonto

## Bestellhistorie - 20110542262 (PFL: 000062342)

[\[ Details \]](#) [\[ Aktualisieren \]](#)

Budäus, Dietrich [Hrsg.]:

Reform des öffentlichen Haushalts- und Rechnungswesens zwischen Finanzkrise und Handlungsdruck

1. Aufl. - Berlin : BWV, Berliner Wiss.-Verl., 2010

ISBN: 978-3-8305-1859-4

Andere Ausgabe: nein, Vormerkung: ja



Bearbeiter:

Kommentar:

### EVA-Modul

Diese Bestellung ist auch im Erwerbungs-vorschlags-Assistenten (EVA) hinterlegt.

**Der Vorschlag wurde an die Erwerbung weitergeleitet.** [\[Anzeigen\]](#)

Nr.d	Datum (Uhrzeit)	Vorgang
1	06.10.2011 (17:14:04)	Eingang der Bestellung (GBV-Id: <a href="#">641816952</a> ) [Mehr..]
2	06.10.2011 (17:14:04)	Einlesen der Kommunikationsdaten
3	06.10.2011 (17:14:04)	Verbuchung der Bestellung im ZFL-Server. Nehmende Bibliothek: <a href="#">465</a> 
4	06.10.2011 (17:14:04)	Sigelliste abgearbeitet
5	11.10.2011 (11:41:12)	Bestellung von nehmender Bibliothek <a href="#">465</a>  storniert
6	11.10.2011 (11:41:12)	Bestellung abgeschlossen

# Trackingschnittstelle

23

- EVA-Nummer
- Statusanzeige im Bestellportal

# Trackingschnittstelle

## Ihre Bestelldaten

Nummer des Erwerbungs-vorschlages:	EVA:1385
Autor (Name, Vorname):	Ziegelwagner, Michael
Titel:	Café Anschluß : Als Österreicher unter Deutschen
Abholort:	Essen, Fachbibliothek GW / GSW

## Hinweis

Bei Ihrem Bestellwunsch wird geprüft ob der Titel für die Bibliothek erworben werden soll. Sie erhalten in Kürze eine Benachrichtigung über den weiteren Verlauf.

Bei Fragen wenden Sie sich bitte direkt an Ihre Bibliothek: [fernleihe465@ub.uni-duisburg-essen.de](mailto:fernleihe465@ub.uni-duisburg-essen.de)



# Trackingschnittstelle

Fernleihe > Konto > Bestellte Bücher (Rückgabepflichtig)

## BESTELLTE BÜCHER

- 001.** [Café Anschluß : Als Österreicher unter Deutschen / Ziegelwagner, Michael](#)  
*Bestellt am:* 10.10.2011. - *Bestellnummer:* EVA:1385  
*Status:* **Neu**
- 002.** [The paradoxical republic : Austria, 1945 - 2005 / Rathkolb, Oliver](#)  
*Bestellt am:* 10.10.2011. - *Bestellnummer:* EVA:1384  
*Status:* **Anschaffung**
- 003.** [Die paradoxe Republik : Österreich 1945 bis 2010 / Rathkolb, Oliver](#)  
*Bestellt am:* 10.10.2011. - *Bestellnummer:* EVA:1383  
*Status:* **Neu**
- 004.** [Encyclopedia of feminist literary theory / Kowaleski-Wallace, Elizabeth; Afzal-Khan, Fawzia](#)  
*Bestellt am:* 10.10.2011. - *Bestellnummer:* EVA:1382  
*Status:* **Als Fernleihe weitergeleitet**



**In der Praxis**

**21** Bibliotheken  
**162** FachreferentInnen  
**32 000** Vorschläge



# Reaktionen





[« Vorheriger Beitrag](#)

[Nächster Beitrag »](#)

## Ihre Fernleihe als Anschaffungsvorschlag

Donnerstag, 19.01.2012 um 11:55 Uhr - 1,653 Aufrufe

Haben Sie sich bei Ihrer letzten Fernleihbestellung gewundert, warum die Bestellmaske bei manchen Büchern um eine „Fachzuordnung“ erweitert wurde? Dies hat mit einem neuen System zu tun, das die Universitätsbibliothek in Kooperation mit dem Hochschulfachkatalogsystem der Länder NRW (HFK) entwickelt. Die Fachzuordnungen...

## 2 Kommentare für “Ihre Fernleihe als Anschaffungsvorschlag”

### **Bebbi schrieb:**

am 20.01.2012 um 02:11

Eine gute Idee!

[auf diesen Kommentar antworten](#)

### **gast schrieb:**

am 21.01.2012 um 18:43

Wirklich geile Idee! Schön auch, dass die UB sich immer bemüht alles nahtlos in die Website zu integrieren. Andernorts muss man immer persönlich vorsprechen und drei Seiten Formulare ausfüllen.

Weiter so!

[auf diesen Kommentar antworten](#)

am 21.01.2012 um 18:43

Wirklich geile Idee! Schön auch, dass die UB sich immer bemüht alles nahtlos in die Website zu integrieren. Andernorts muss man immer persönlich vorsprechen und drei Seiten Formulare ausfüllen.

Weiter so!

[auf diesen Kommentar antworten](#)

# Reaktionen

30

„Im bibliothekarischen Alltag sind **Erwerbung** und **Fernleihe** aus meiner Sicht keine Konkurrenten, sondern **zwei Werkzeuge für ein gemeinsames Ziel**, die Beschaffung der benötigten Informationen für einen Nutzer der Bibliothek.“

# Reaktionen

31

„[...] bietet EVA eine sehr gute Möglichkeit, die **Schwerpunkte zwischen beiden Versorgungsformen (Kauf und Fernleihe) je nach Bedarf in gewissen Grenzen zu verschieben.**“

# Reaktionen

32

„EVA ist als ergänzendes Instrument für den Bestandsaufbau hilfreich

EVA kann nicht ausschließliche oder prioritäre Grundlage für Bestandsaufbau sein, da ein erheblicher Anteil der passiven FL-Bestellungen nicht für das lokale Bestandsprofil passt (nicht wissenschaftlich, vom Thema nicht passend, zu speziell, im Verhältnis zur zu erwartenden Nutzungshäufigkeit zu teuer)“

# Reaktionen

33

„Für die FL-Sachbearbeitung bieten sich durch die Einbeziehung des EVA-Moduls in den ZFL-Signierkontext in bestimmten Fällen **integrierte Abläufe zwischen Fernleih-Sachbearbeitung und Fachreferat bzw. [...] Erwerbungs-sachbearbeitung an.**“



# Reaktionen

34

„Ich finde EVA recht nützlich als Tool zur Information über die von den Benutzern gewünschten Themen und Titel.

Auch wenn ich aus Etatgründen nur wenige Titel realisieren kann, möchte ich auf EVA in der jetzigen Form nicht verzichten.“





**Fazit**





**Peter Mayr**  
**mayr@hbz-nrw.de**

**Dr. Ania López**  
**ania.lopez@uni-due.de**

**Stand H39**

# Credits

- Wikipedia Commons
  - Folie 2: [http://commons.wikimedia.org/wiki/File:Albrecht\\_Dürer\\_002.jpg](http://commons.wikimedia.org/wiki/File:Albrecht_Dürer_002.jpg)
- Flickr Creative Commons Pool
  - Folie 5: <http://flic.kr/p/8vAkkF>
  - Folie 7: <http://flic.kr/p/5Z7Shd>
  - Folie 14: <http://flic.kr/p/5JE4z7>
  - Folie 26: <http://flic.kr/p/8pusbC>
  - Folie 28: <http://flic.kr/p/5Eyjt2>
- Sonstiges
  - Folie 35: <http://www.public-domain-image.com/objects-public-domain-images-pictures>